

PPR-605.1 Rev. 07/2019		Negociado Policía de Puerto Rico INFORME DE USO DE FUERZA			Núm. Querrela: 2021-1-182-1964	
1. Fecha: 08 / abril / 2021		2. Hora: <input checked="" type="checkbox"/> AM 12:31 <input type="checkbox"/> PM		3. Lugar: Residencial Manuel A. Pérez Edif. B calle Riaza, Hato Rey Este		
4. Nombre Legal: Joseph Christopher Concepción			5. Nombre Preferido: <input checked="" type="checkbox"/> N/A		6. Tel.: (787) 317-9992	
7. Dirección: Res. Manuel A. Pérez Edif. A-14, Apto. 159						
8. Fecha de Nacimiento y Edad: 20 / marzo / 1990 31		9. Género: <input checked="" type="checkbox"/> M <input type="checkbox"/> F	10. Peso: 200 Lbs.	11. Estatura: 6' 0"	12. Nacionalidad: latino	13. Raza: blanca
14. Posición de la Persona: <input type="checkbox"/> Acostado <input type="checkbox"/> Arrodillado <input checked="" type="checkbox"/> Parado <input type="checkbox"/> Sentado <input type="checkbox"/> Otro: _____						
15. MOTIVO(S) POR EL CUAL EL USO DE FUERZA FUE NECESARIO (Marque las que Apliquen)						
<input type="checkbox"/> Efectuar Arresto <input type="checkbox"/> Custodia Preventiva (Evitar persona se auto inflija daño) <input type="checkbox"/> Prevenir Fuga <input checked="" type="checkbox"/> Legítima Defensa <input type="checkbox"/> En Contra de un Animal por: _____ Ley 154-2008 _____ Comportamiento Feroz <input type="checkbox"/> Otro: _____						
16. MNPPR presentes en el incidente: <input checked="" type="checkbox"/> Sí: 3 <input type="checkbox"/> N/A			17. Personas que se resistieron: <input checked="" type="checkbox"/> Sí: 01 <input type="checkbox"/> N/A			
18. Supervisor Notificado: Sgto. Martin Cruz Nieves 8-31044			Hora: 12:30 <input checked="" type="checkbox"/> AM <input type="checkbox"/> PM	¿Quién Notificó? Agte. Glory Figueroa 27674		
<input checked="" type="checkbox"/> Asistió a la Escena/ Incidente		<input type="checkbox"/> No Asistió a la Escena		<input checked="" type="checkbox"/> Supervisor de Turno		
<input type="checkbox"/> Investigó la Escena		<input type="checkbox"/> No Investigó Escena Incidente		Fecha (dd/mm/aaaa): 08 / abril / 2021		
19. FACTORES EXTERNOS						
<input checked="" type="checkbox"/> Alta Incidencia Criminal		<input type="checkbox"/> Intento de Arrebatar Arrestado		<input type="checkbox"/> Fuerza/Habilidades de la Persona		
<input type="checkbox"/> Incidente/Historial Previo		<input type="checkbox"/> Historial Mental/Psiquiátrico de la Persona		<input type="checkbox"/> Otros: _____		
20. NIVEL DE RESISTENCIA DE LA PERSONA			21. IDENTIFICACIÓN DEL MNPPR			
<input type="checkbox"/> Pasiva <input type="checkbox"/> Activa <input type="checkbox"/> Agresiva <input checked="" type="checkbox"/> Letal <input type="checkbox"/> N/A			<input checked="" type="checkbox"/> Uniforme Completo <input type="checkbox"/> Uniforme Parcial <input type="checkbox"/> Ropa Civil			
22. Equipos del NPPR asignados al MNPPR <input type="checkbox"/> N/A						
<input checked="" type="checkbox"/> Baton Expandible <input type="checkbox"/> Baton Táctico		<input checked="" type="checkbox"/> Gas pimienta (MK-3)		<input checked="" type="checkbox"/> Arma de Fuego (NPPR)		<input checked="" type="checkbox"/> DCE
<input checked="" type="checkbox"/> Linterna <input checked="" type="checkbox"/> Radio		<input type="checkbox"/> Gas MK-9		<input checked="" type="checkbox"/> Restricciones mecánicas (esposas)		<input type="checkbox"/> Arma Larga (NPPR)
23. TÉCNICAS EMPLEADAS PARA CONTROLAR LA RESISTENCIA (Marque las que Apliquen) (Detalle en Sección 35) <input type="checkbox"/> N/A						
(NO SE CONSIDERAN USO DE FUERZA)						
<input checked="" type="checkbox"/> Presencia		<input checked="" type="checkbox"/> Advertencias Verbales		<input type="checkbox"/> Otro: _____		
1	<input type="checkbox"/> Arma de Fuego (Ley 154-2008)		<input type="checkbox"/> Escolta		<input type="checkbox"/> Manos Suaves (Técnica): _____	
2	<input type="checkbox"/> Gas Pimienta		<input type="checkbox"/> Mano Duras (Técnica): _____		<input type="checkbox"/> Can NPPR	
2	<input type="checkbox"/> No Contacto:		<input type="checkbox"/> Arma de Impacto (Técnica): _____		<input type="checkbox"/> DCE (Técnica): _____	
3	<input type="checkbox"/> Contacto Arma de Impacto:		<input type="checkbox"/> Técnica Impacto		<input type="checkbox"/> Técnica Bloqueo Cantidad: _____ <input type="checkbox"/> MK-9 <input type="checkbox"/> Otros _____	
3	<input type="checkbox"/> Contacto DCE:		<input type="checkbox"/> Técnica Cartucho <input type="checkbox"/> Técnica Contacto		Cantidad: _____ <input type="checkbox"/> Golpe al Cuello o Parte Superior a Éste	
3	<input type="checkbox"/> Mordida Can NPPR		<input type="checkbox"/> Apuntar Arma de Fuego:		<input type="checkbox"/> Entry Tea. <input type="checkbox"/> MNPPR <input type="checkbox"/> Gas Lacrimógeno (Aplicaciones: _____)	
4	<input type="checkbox"/> Muerte Arrestado		<input type="checkbox"/> Grave Daño Corporal		<input type="checkbox"/> Grave Riesgo Muerte en Custodia <input checked="" type="checkbox"/> Disparo Arma de Fuego	
4	<input type="checkbox"/> Golpe al Cuello o Parte Superior a Éste que Cause Grave Daño Corporal/Muerte		<input type="checkbox"/> Agarre Cuello		<input type="checkbox"/> Muerte en Custodia	
24. MÉTODO DE RESTRICCIÓN (Marque las que Apliquen)						
<input type="checkbox"/> N/A		<input checked="" type="checkbox"/> Esposas		<input type="checkbox"/> Restricción de Pierna		<input type="checkbox"/> Múltiples Esposas (Por Constitución Física)
<input type="checkbox"/> Escolta		<input type="checkbox"/> Escudo		<input type="checkbox"/> Esposado a Lugar Fijo		<input type="checkbox"/> Otro: _____
25. MNPPR QUE PRESENCIARON EL INCIDENTE USO DE FUERZA						
A. Nombre: Sgto. Martin Cruz Nieves			Placa: 8-31044		Unidad de Trabajo: Div. Detección de Disparos	
B. Nombre:			Placa:		Unidad de Trabajo:	
C. Nombre:			Placa:		Unidad de Trabajo:	
26. TESTIGOS QUE PRESENCIARON EL INCIDENTE DE USO DE FUERZA (No Aplica MNPPR)						
A. Nombre: Pol. Mu. Juan Delgado 1808		Teléfono: 787-480-2020		Dirección: Pol. Mu. San Juan (Sect. Jurutungo) Hato Rey Este		
B. Nombre: Pol. Mu. Yosel Pagán Ríos 1766		Teléfono: 787-690-7970		Dirección: Pol. Mu. San Juan (Sect. Jurutungo) Hato Rey Este		
C. Nombre:		Teléfono:		Dirección:		

Núm. Querrela: 2021-1-182-1964

26. Oficial a Cargo de Zona o Área: (qué evaluó escena)  
Capt. Wilfredo Rivera Toledo 5-19912

27. Supervisor que Investigó Incidente de Uso de Fuerza:  
Agte. Wanda Reyes Méndez 26757

28. Evidencia Audiovisual:  
 Sí  No

29. Investigador de FIU:  N/A  
Agte. Wanda Reyes Méndez 26757

Declinó:  
 Sí  No  N/A

30. Técnico que Tomó Fotos en la Escena:  N/A  
Agte. Waleska Vega Sánchez 34218

Área / Entidad:  
San Juan

Cantidad Fotos:  
203

31. ¿La Persona Sufrió Lesiones?  Sí  No

Cantidad Fotos: \_\_\_\_\_

- Herida de Proyectoil
- Cortadura Arma Blanca
- Quemadura
- Lesión con Objeto Contundente
- Lesión con Objeto Cortante
- Lesión con las Manos
- Lesión con el Pie
- Otros: \_\_\_\_\_

Tratamiento Médico:  N/A  Se Negó

Ofrecido Por:  
Dra. Cristina Joy Lic. 19153

Transportado:  
Hosp. Centro Médico

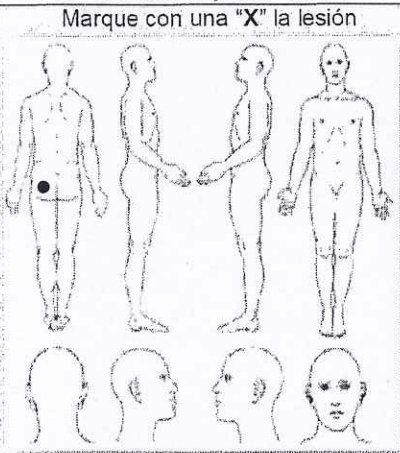

Describe la extensión de las lesiones de la persona o animal: (Amplie el PPR-605.2)

Herida de entrada, gluteo izquierdo y escroto

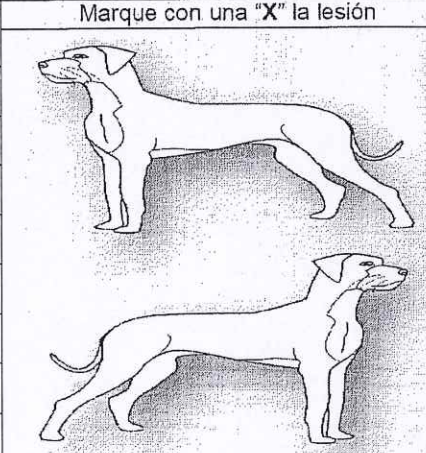

32. ¿El MNPPR Sufrió Lesiones?  Sí  No

Cantidad Fotos: \_\_\_\_\_

- Herida de Proyectoil
- Cortadura Arma Blanca
- Quemadura
- Lesión con Objeto Contundente
- Lesión con Objeto Cortante
- Lesión con las Manos
- Lesión con el Pie
- Otros: \_\_\_\_\_

Tratamiento Médico:  N/A  Se Negó

Ofrecido por:

Transportado:

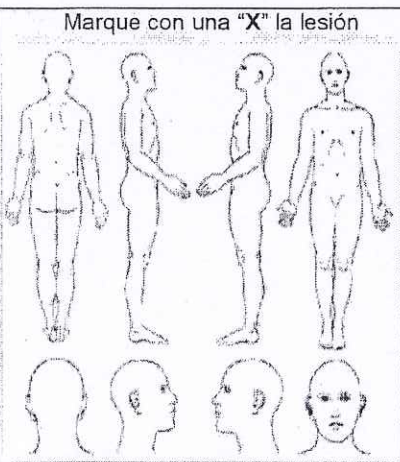

Describe la extensión de las lesiones del MNPPR:

33. Descripción del MNPPR: Edad: 32    Peso: 200 Lbs.    Estatura: 5 ', 9 "

34. Posición y Ambiente:

- Factores Ambientales:  Noche     Día     Altura     Calor     Terreno     Lluvia     Otro: \_\_\_\_\_
- Posición:  Acostado     Arrodillado     Parado     Sentado     Otro: \_\_\_\_\_

**35. Declaración Narrativa del MNPPR:** (Detalle los hechos, no utilizar lenguaje repetitivo o concluyente)

El día 07 de abril de 2021, inicio servicio a las 7:00 p.m. en la División Detección de Disparos, junto al Sgto. Martin Cruz Nieves 8-31044, para patrullaje preventivo en el area de San Juan, en la unidad patrulla GE-07012. Aproximadmete a las 11: 35 p.m. Radio Control, informa de Carjacking en la Ave. Barbosa frente a la Autoridad de Acueductos y Alcantarillados, de un Mitsubishi Mirage, color negro, año 2020, tablilla JMG-280. A las 12:30 a.m. del 8 de abril 2021, nos encontrabamos patrullando por los pre-dios del Residencial Manuel A. Pérez por la calle Riaza y el vehículo antes descrito sale de calle Rafael López Sicardo hacía la calle Riaza invadiendo el carril de este susribiente y de una patrulla municipal conducida por el Pol. Juan Delgado, placa1808 y Pol. Yosel Pagán Ríos 1766, los cuales realizan un viraje y logramos bloquear el Mitsubishi Mirage, color negro, año 2020 y tablilla JMG-280, el conductor al ver que no podía mover el vehículo, decide bajarse del mismo corriendo, vistiendo camisa negra, pantalón negro, tennis rojos y en su cintura una cartera (fanny pack) roja. Le doy seguimiento a pies sin perderlo de vista mientras le realizaba los comando verbales e indicandole que se detuviera, este saca de su cintura un arma de fuego color negra continua corriendo con el arma de fuego en su mano derecha y en su mano izquierda una baqueta color negra inside, al llegar al edificio B del Res. Manuel A. Pérez, el individuo suelta la vaqueta se vira hacia su lado derecho en la que tenía el arma de fuego apuntandome con la misma. Yo temiendo por mi vida, realizo varios disparos para repeler la agresión y el individuo continua corriendo con el arma de fuego en su mano derecha, lo piesro de vista y desisti continuar la persecución para esperar cooperacion ya que el individuo continuaba con el arma de fuego. En el lugar que el individuo me apunta con el arma de fuego se ocupó la vaqueta color negra inside.

Aproximadmete a las 12:50 a.m. el Agte. Rubén Collazo Trebiño 18554, localiza una cartera (funny pack) roja con 3 magazine y 78 municiones calibres 9 mm frente al edificio B Apto. 49, siendo la misma cartera que portaba el individuo en su cintura. Junto los compañeros que llegaron al lugar continuamos busqueda, seguimos el rastro de sangre y se ubica al individuo que subió al segundo piso del edificio B, por el balcón del apto. 49, saliendo por la puerta principal área de las escaleras del edificio B, siendo localizado por el Agte. Esteban Soto Giraldo 20667 junto a este suscribiente, en el área de las escaleras y arresando al mismo. Se realizaron gestiones con Emergencia Médica, Paramédico Fuentes 3373, unidad 19928, siendo transportado a Centro Médico. Posteriormente se someteran cargos criminales.

36. Nombre MNPPR y Unidad de Trabajo: <i>Agte. Eliza Rara Vah #36514</i>	37. Firma del MNPPR: 	38. Fecha: <i>8/Abril/2021</i>
-----------------------------------------------------------------------------	--------------------------------------------------------------------------------------------------------------	-----------------------------------

Iniciales y Placa Supervisor Revisor que Investigó: \_\_\_\_\_

Negociado Policía de Puerto Rico  
EVALUACIÓN DE SUPERVISORES

Nivel de fuerza investigado por Supervisor:

1  2  3  4  N/A

Núm. Querrela: 2021-1-182-1964

39. Nombre Supervisor que Investigó Incidente:

Agte. March Reyes Méndez 26757

40. Fecha:

08-04-2021

41. Hora:  A.M.

P.M.

42. Adscrito:

FIU-Caguas

43. Testigos Localizados en la Investigación:

A. Ninguno

B.

C.

44. Dirección:

45. Teléfono:

46. Declaración del Supervisor que Investigó el Incidente:

FIU Asume Jurisdicción (Refiérase Investigación Campo)

47. Determinación del Supervisor Investigador

- A. Justificada, según Política del NPPR.
- B. Justificada, Violación de Política del NPPR.

- C. Justificada con Oportunidad de Adiestramiento.
- D. No Justificada, Contraria a las Políticas del NPPR.

48. Nombre y Placa:

Agte. March Reyes Méndez 26757

Firma:

[Signature]

Fecha: (dd/mm/aaaa)

08-04-2021